



QUICK START



EN Read Safety Precaution booklet before first use
MY Baca Buku Langkah Berjaga Keselamatan Sebelum Penggunaan Pertama
ZH 请在使用前阅读安全注意事项

TH เพื่อการใช้งานเครื่อง NESCAFÉ Dolce Gusto ได้อย่างถูกต้อง กรุณาอ่านคู่มือก่อนการเริ่มใช้งานครั้งแรก
ID Bacalah buku petunjuk keamanan sebelum penggunaan pertama

EN First use

MY Penggunaan pertama

ZH 第一次使用

TH การใช้งานครั้งแรก

ID Penggunaan pertama

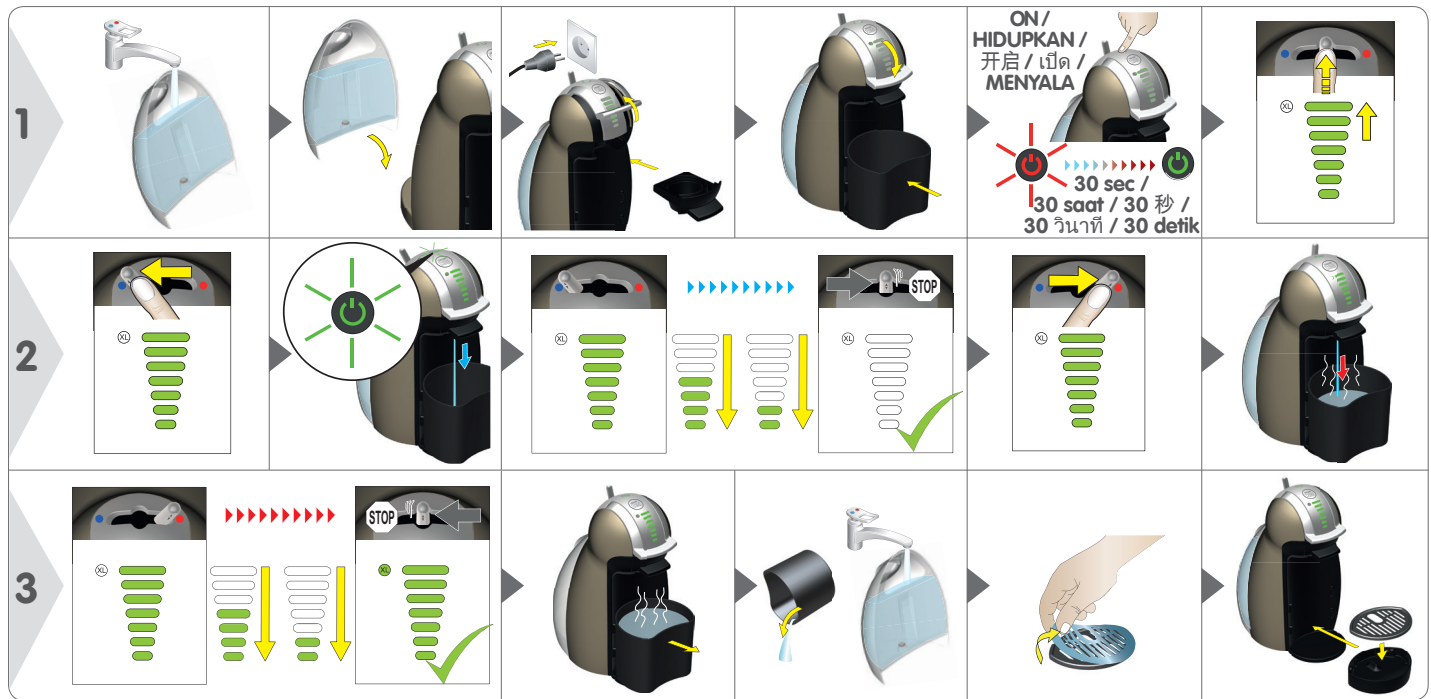

EN Preparing a beverage

MY Menyediakan minuman

ZH 准备饮料

TH การใช้งานครั้งแรก

ID Mempersiapkan minuman



EN Recommendations for safe use
TH คำแนะนำในการใช้งานอย่างถูกวิธี

MY Syor untuk penggunaan selamat
ID Rekomendasi untuk penggunaan yang aman

ZH 安全使用

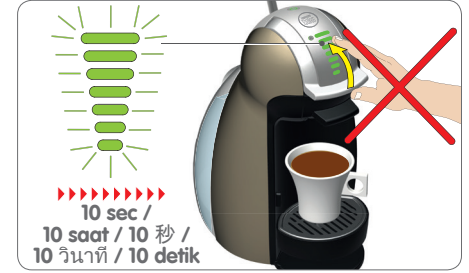
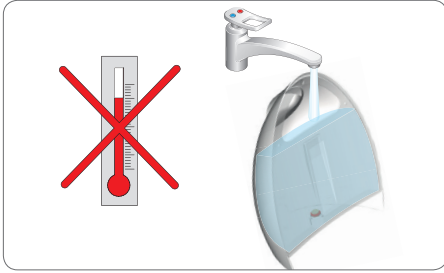

- EN Follow recommended serving sizes on capsules packs.
- MY Ikut arahan saiz hidangan pada pek kapsul.
- ZH 根据胶囊的条形数调配饮料。
- TH จำนวนแก้ว กรุณาทำตามคำแนะนำบนกล่องแคปซูล
- ID Ikuti ukuran penyajian yang direkomendasikan pada kemasan kapsul.

EN Cleaning

MY Penbersihan

ZH 清洗

TH การทำความสะอาด

ID Pembersihan





EN Descaling at least every 3 - 4 months, depending on water hardness in your region

MY Penyahkerakan setiap 3-4 bulan, bergantung pada keliatan air di kawasan anda

ZH 请根据所在地区的水质硬度，至少每3-4个月除污一次

TH ควรล้างคราบตะกอนอย่างน้อยทุกๆ 3-4 เดือน ทั้งนี้ขึ้นอยู่กับความกระด้างของน้ำที่คุณใช้

ID Lakukan proses descaling (proses pembersihan kerak) setiap 3-4 bulan, tergantung kadar kesadahan air di wilayah anda

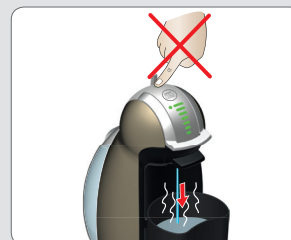
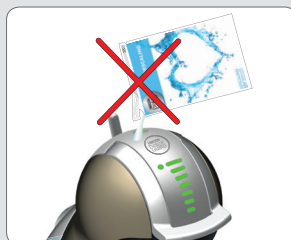

| | | | | |
|--|---|--|--|--|
| | <p>1</p> | | | |
| | <p>2</p> <p>High pressure Tekanan tinggi 高度压力 แรงดันสูง Tekanan tinggi</p> <p>High pressure warning diagram showing a red liquid level in the tank.</p> <p>20 min / 20 分钟 / 20 นาที / 20 menit</p> | | | |

| | | | | |
|--|--|--|--|--|
| | | | | |
|--|--|--|--|--|

| | | | | |
|--|--|--|--|---|
| | <p>OFF / MATIKAN / 关闭 / ปิด / Mati</p> | <p>20 min / 20 分钟 / 20 นาที / 20 menit</p> | <p>ON / HIDUPKAN / 开启 / เปิด / MENYALA</p> | <p>www.dolce-gusto.com</p> |
|--|--|--|--|---|

| | | |
|--|----------------------------|---|
| <p>USER MANUAL</p> <p>User Manual Manual Pengguna 使用手册 คู่มือการใช้งาน Petunjuk penggunaan</p> | <p>NESCAFÉ Dolce Gusto</p> | <p>www.dolce-gusto.com</p> |
|--|----------------------------|---|



NESCAFÉ® DOLCE GUSTO®

HOTLINES

| | | | | | |
|----|----------------|-----|------------------|-----|------------------------------|
| AL | 0842 640 10 | ID | 001803657121 | NL | 0800-3652348 |
| AR | 0800-999-8100 | IE | 00800 6378 5385 | NO | 800 80 730 |
| AT | 0800 365 23 48 | IT | 800365234 | PE | 80010210 |
| BE | 0800 93217 | JP | 81-35651-6848 | PH | 898-0061 |
| BG | 0 800 1 6666 | | (machines) | PL | 0800 174 902 |
| BR | 0800 7762233 | | 81-35651-6847 | PT | 800 200 153 |
| BS | 0800 202 42 | | (capsules) | QTR | +97148100081 |
| CA | 1 888 809 9267 | KO | 080-234-0070 | RO | 0 800 8 637 853 |
| CH | 0800 86 00 85 | KS | 0842 640 10 | RU | 8-800-700-79-79 |
| CL | 800 4000 22 | KWT | +97148100081 | SE | 020-29 93 00 |
| CO | 01800-05-15566 | KZ | 8-800-080-2880 | SG | 1 800 836 7009 |
| CZ | 800 135 135 | LU | 8002 3183 | SK | 0800 135 135 |
| DE | 0800 365 23 48 | LT | 8 700 55 200 | SL | 080 45 05 |
| DK | 35460100 | LV | 67508056 | SR | 0800 000 100 |
| EE | 6 177 441 | ME | 020 269 902 | TH | 1-800-295588, 0-2657-8601 |
| ES | 902 102 706 | MEX | 5267 3304 | TW | 0800-000-338 |
| FI | 0800 0 6161 | | 01800 365 2348 | UAE | 800 348786 |
| FR | 0 800 97 07 80 | | (Lada sin costo) | UK | 0800 707 6066 |
| GR | 800 11 68068 | MK | 0800 00 200 | UKR | 0 800 50 30 10 |
| HK | 2179 8888 | MT | 80074114 | US | 1-800-745-3391 |
| HR | 0800 600 604 | MY | 1800 88 3633 | | |
| HU | 06 40 214 200 | | | | |



- EN The guarantee does not cover appliances that do not work or do not work properly because they have not been maintained and/or descaled.
- MY Waranti tidak termasuk peralatan yang tidak boleh digunakan atau tidak boleh beroperasi dengan baik kerana tidak dijaga dengan baik dan atau telah berkarat/terhakis.
- ZH 此保证卡不包括没有正确保养或除垢的机器。
- TH การรับประกันสินค้า ไม่ครอบคลุมถึงความเสียหายของเครื่อง ที่เกิดจากการใช้งานผิดวิธี และ/หรือการไม่ล้างคราบตะกอน.
- ID Garansi tidak berlaku untuk mesin yang tidak bekerja dengan baik dikarenakan belum dilakukan perawatan dan/ atau proses descaling (proses penghilangan kerak).